

ISTITUTO COMPRENSIVO PARITARIO “RUDOLF STEINER”  
 SCUOLA DELL’INFANZIA – PRIMARIA – SECONDARIA DI I° GRADO  
 Riviera Bosco Piccolo, 40 30034 Oriago di Mira (VE)  
 Tel. 041472509 – Fax 0413090445 Cod. Mecc. VEIC17500C  
 e-mail: info@scuolasteineriana-oriago.com

**L’ISTITUTO COMPRENSIVO PARITARIO RUDOLF STEINER**

Codice Meccanografico **VEIC17500C**, situato in Riviera Bosco Piccolo, 40 30034 Oriago di Mira (VE) e gestito dall’Associazione *Amici della Scuola ad indirizzo steineriano*, comprende n. 9 sezioni di Scuola (3-14 anni) e 2 uffici di segreteria

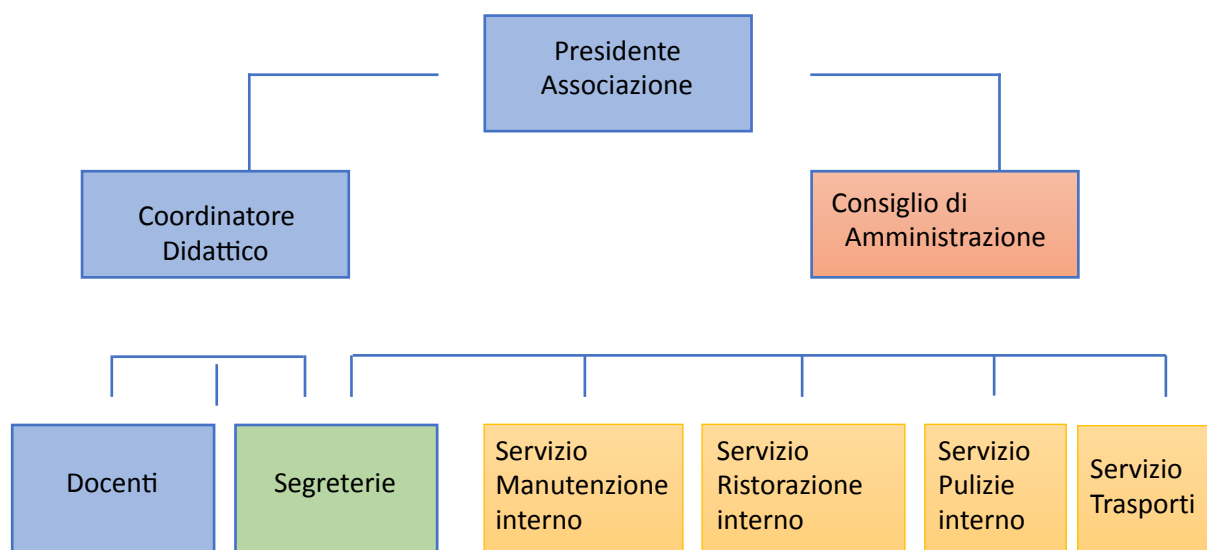

**Informazioni relative ai titolari di incarichi di collaborazione e compenso erogato.**

Nell’anno 2021 ha in essere n. 2 contratti di collaborazione con specifico riferimento all’attività scolastica.

Istituto	Dettaglio attività	Nome e Cognome o Ragione Sociale	Importo
ISTITUTO COMPRENSIVO PARITARIO “RUDOLF STEINER”	Servizio Trasporto scolastico	C.S.S.A. Soc. Coop. A.R.L. Cooperativa Sociale Servizi Associati	27.579,20 €
ISTITUTO COMPRENSIVO PARITARIO “RUDOLF STEINER”	Servizio Trasporto scolastico	BLUELIMOIN VENICE S.R.L.S.	22.968,00 €
		<b>TOTALE</b>	<b>50.547,20 €</b>

***Dati relativi al personale e costi relativi***

Il costo complessivo annuale del personale ammonta ad euro 763.129 ed il tasso di assenza è di 6,27%

<b>Organico a.s. 2020/2021</b> ISTITUTO COMPENSIVO PARITARIO "RUDOLF STEINER"	T. Indet	T. Determ	Totale
<b>Docenti</b>	<b>N° 26</b>	<b>N° 4</b>	<b>N° 30</b>
Di cui sostegno	N° 3	N° 0	N° 3
<b>Segreterie ed ausiliari</b>	<b>N° 10</b>	<b>N° 0</b>	<b>N° 10</b>
<b>Totale</b>	<b>N° 36</b>	<b>N° 4</b>	<b>N° 40</b>

Personale comune	T. Indet	T. Determ	Totale
<b>Manutentori</b>	<b>N° 0</b>	<b>N° 1</b>	<b>N° 1</b>

<b>Tassi di assenza</b>	Descrizione	Dati
Docenti	Ore lavorabili	25.001
Ore assenza	1304	
<b>%ale</b>	<b>5,22%</b>	
Personale segreteria e ausiliario	Ore lavorabili	12.496
Ore assenza	1048	
<b>%ale</b>	<b>8,39%</b>	
Totale	Ore lavorabili	37.497
Ore assenza	2.352	
<b>%ale</b>	<b>6,27%</b>	

***Riepilogo dati personale***

*n. 26 insegnanti, n. 10 personale ATA, a tempo indeterminato  
n. 4 insegnanti, n. 1 personale non docente a tempo determinato*

[Link ai documenti del Bilancio al 31 Agosto 2020](#)

**Informazioni relative ai beni immobili e agli atti di gestione del patrimonio.**

La scuola è da quest'anno anche proprietaria dell'immobile principale in forza dell'atto Registrato a Treviso il 10/08/2020 N. 22280 Mod. IT Notaio Carla Saccardi.

Informazioni	Dati	Dati
<b>Generali</b>	Riviera Bosco Piccolo, 40	
MQ	Edificio principale mq 1.068	Prefabbricato mq 377
Dati catastali	Edificio principale Mira Fg 15 mappale/ particella 164 sub 1	prefabbricato Mira fg 15 nappel/particella 1739
Scuole presenti	Scuola dell'Infanzia Paritaria "AMICI DELLA SCUOLA" Scuola Primaria Paritaria "RUDOLF STEINER" Scuola Secondaria di I grado Paritaria Steineriana	COD. MEC. <b>VE1A17500C</b> COD. MEC. <b>VE1E014002</b> COD. MEC. <b>VE1M01000X</b>
<b>Spazi</b>		
Mensa	SI	
Laboratorio informatica	SI	
Biblioteca	SI	
Palestra	NO	
Spazi esterni	SI	